26. SONNTAG IM JAHRESKREIS
LESEJAHR A

Antwortgesang nach der Lesung Ez 18, 25-28
Kehrvers: GL 623,2 "Um deines Namens willen, Herr"

T: Ps 25, 4-5.6-7.8-9
M: Thomas Viezens

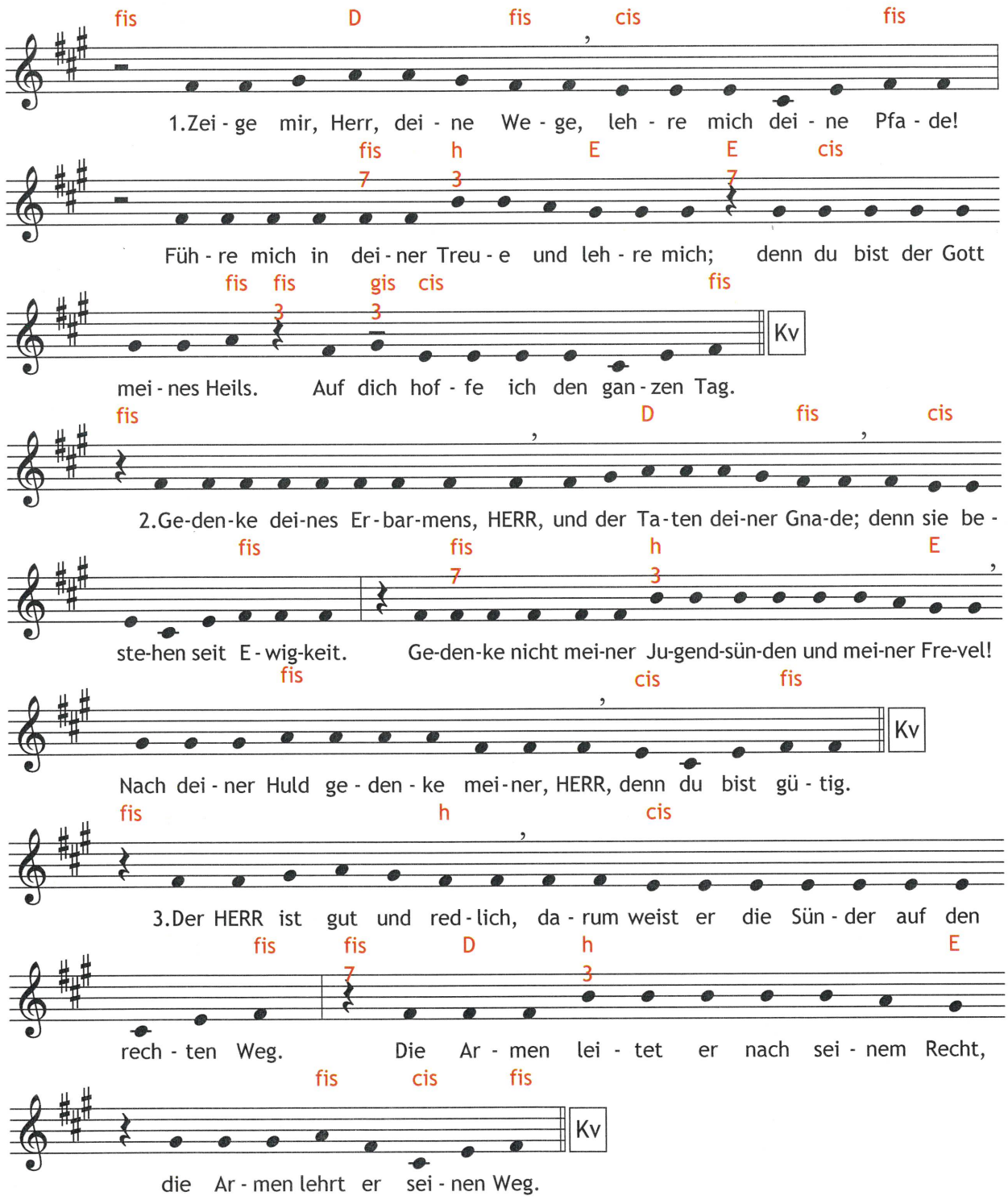

Ruf vor dem Evangelium Mt 21, 28-32
Ruf: GL 174,8
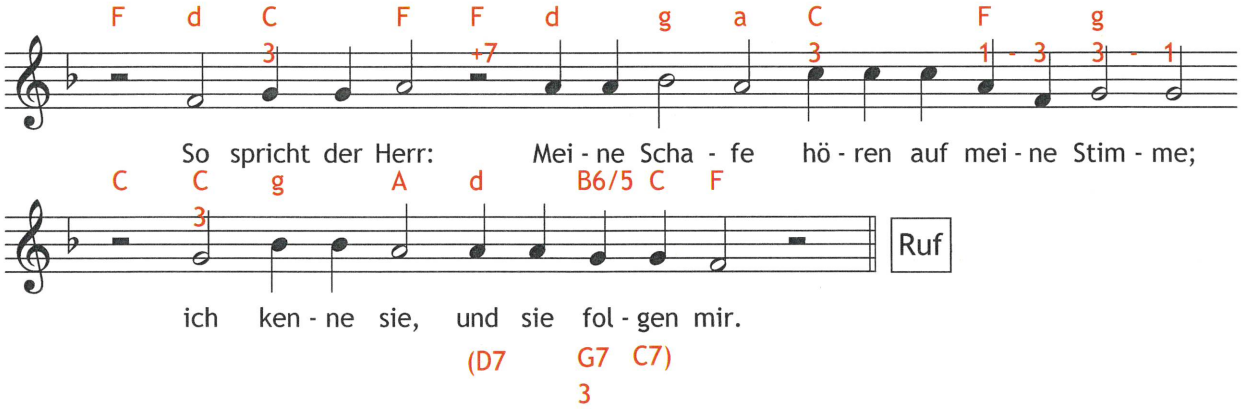
T: Joh 10, 27
M: Thomas Viezens